

---

---

**RELATÓRIO DE GESTÃO FISCAL**

---

---

**RGF**

**1º QUADRIMESTRE/2020**

---

---

**PUBLICADO CONFORME EDITAL Nº 2020.05.13-2**

---

---

## **EDITAL DE PUBLICAÇÃO Nº 2020.05.13-2**

O **Presidente do Consórcio Público de Manejo dos Resíduos Sólidos da Região Metropolitana B - CPMRS-RMB**, Cidadão MARCELO DE CASTRO FRADIQUE ACCIOLY, em pleno exercício do cargo e no uso competente de suas atribuições, **RESOLVE** publicar o **RELATÓRIO DE GESTÃO FISCAL - RGF**, atinente ao **1º QUADRIMESTRE** do exercício financeiro de **2020**, das seguintes formas:

1. Mediante afixação nos locais de amplo acesso do público em geral no âmbito dos Municípios Consorciados; e
2. Em meio eletrônico de acesso ao público conforme disposto no Art. 48 da LRF, no endereço: <https://cpmrsrmb.ce.gov.br/>

**PUBLIQUE-SE, DIVULGUE-SE, CUMPRA-SE.**

**Paço da Sede do CPMRS-RMB em Pacajus – Estado do Ceará**

**Em 13 de maio de 2020.**



**MARCELO DE CASTRO FRADIQUE ACCIOLY**  
Presidente – CPMRS-RMB

CONSORCIO PUBLICO DE MANEJO DE RESIDUOS SÓLIDOS - Poder EXECUTIVO

Relatório de Gestão Fiscal

**Demonstrativo da Despesa com Pessoal**

Orçamento Fiscal e da Seguridade Social

Período: Janeiro a Abril de 2020/Quadrimestre: Janeiro a Abril

R\$ 1,00

RGF - Anexo 1 (LRF, Art. 55, inciso I, alínea "a")

Despesas com Pessoal	Despesas Executadas												TOTAL (ÚLTIMOS 12 MESES) (a)	Inscritas em Restos a Pagar não- Processados (b)
	(Últimos 12 Meses)													
	Liquidadas													
	Maio / 2019	Junho / 2019	Julho / 2019	Agosto / 2019	Setembro / 2019	Outubro / 2019	Novembro / 2019	Dezembro / 2019	Janeiro / 2020	Fevereiro / 2020	Março / 2020	Abril / 2020		
<b>Despesa Bruta com Pessoal (I)</b>	0,00	0,00	0,00	6.678,00	1.780,80	2.063,20	16.556,62	17.225,10	19.542,24	13.571,00	16.556,62	16.420,89	110.394,47	0,00
Pessoal Ativo	0,00	0,00	0,00	6.678,00	1.780,80	2.063,20	16.556,62	17.225,10	19.542,24	13.571,00	16.556,62	16.420,89	110.394,47	0,00
Vencimento, Vantagens e Outras Despesas Variáveis	0,00	0,00	0,00	6.678,00	1.780,80	0,00	13.571,00	16.566,17	13.571,00	13.571,00	13.571,00	13.571,00	92.879,97	0,00
Obrigações Patronais	0,00	0,00	0,00	0,00	0,00	2.063,20	2.985,62	658,93	5.971,24	0,00	2.985,62	2.849,89	17.514,50	0,00
Benefícios Previdenciários	0,00	0,00	0,00	0,00	0,00	0,00	0,00	0,00	0,00	0,00	0,00	0,00	0,00	0,00
Pessoal Inativo e Pensionistas	0,00	0,00	0,00	0,00	0,00	0,00	0,00	0,00	0,00	0,00	0,00	0,00	0,00	0,00
Aposentadoria, Reserva e Reformas	0,00	0,00	0,00	0,00	0,00	0,00	0,00	0,00	0,00	0,00	0,00	0,00	0,00	0,00
Pensões	0,00	0,00	0,00	0,00	0,00	0,00	0,00	0,00	0,00	0,00	0,00	0,00	0,00	0,00
Outros Benefícios Previdenciários	0,00	0,00	0,00	0,00	0,00	0,00	0,00	0,00	0,00	0,00	0,00	0,00	0,00	0,00
Outras Despesas de Pessoal decorrentes de Contratos de Terceirização (§1º do art. 18 da LRF)	0,00	0,00	0,00	0,00	0,00	0,00	0,00	0,00	0,00	0,00	0,00	0,00	0,00	0,00
<b>Despesas Não Computadas (§1º do art. 19 da LRF) (II)</b>	0,00	0,00	0,00	0,00	0,00	0,00	0,00	0,00	0,00	0,00	0,00	0,00	0,00	0,00
Indenizações por Demissão e Incentivos à Demissão Voluntária	0,00	0,00	0,00	0,00	0,00	0,00	0,00	0,00	0,00	0,00	0,00	0,00	0,00	0,00
Decorrente de Decisão Judicial de Período Anterior ao da Apuração	0,00	0,00	0,00	0,00	0,00	0,00	0,00	0,00	0,00	0,00	0,00	0,00	0,00	0,00
Despesa de Exercícios Anteriores de Período Anterior ao da Apuração	0,00	0,00	0,00	0,00	0,00	0,00	0,00	0,00	0,00	0,00	0,00	0,00	0,00	0,00
Inativos e Pensionistas com Recursos Vinculados	0,00	0,00	0,00	0,00	0,00	0,00	0,00	0,00	0,00	0,00	0,00	0,00	0,00	0,00
<b>Despesa Líquida com Pessoal (III) = (I - II)</b>	0,00	0,00	0,00	6.678,00	1.780,80	2.063,20	16.556,62	17.225,10	19.542,24	13.571,00	16.556,62	16.420,89	110.394,47	0,00

Apuração do Cumprimento do Limite Legal	Valor	% Sobre a RCL Ajustada
Receita Corrente Líquida - RCL (IV)	2.725.582,06	---
(-) Transferências obrigatórias da União relativas às emendas individuais (art. 166-A, § 1º, da CF) (V)	0,00	---
(-) Transferências obrigatórias da União relativas às emendas de bancada (art. 166, § 16 da CF) (VI)	0,00	---
<b>RECEITA CORRENTE LÍQUIDA AJUSTADA PARA CÁLCULO DOS LIMITES DA DESPESA COM PESSOAL (VII) = (IV - V - VI)</b>	2.725.582,06	---
Despesa Total com Pessoal - DTP (IV) = (IIIa) + (IIIb)	110.394,47	4,05
Limite Máximo (VI) (incisos I, II e III do art. 20 da LRF)	1.471.814,31	54,00
Limite Prudencial (VII) = (0,95 x VI) (parágrafo único do art. 22 da LRF)	1.398.223,60	51,30

CONSORCIO PUBLICO DE MANEJO DE RESIDUOS SÓLIDOS - Poder EXECUTIVO

Relatório de Gestão Fiscal

**Demonstrativo da Despesa com Pessoal**

Orçamento Fiscal e da Seguridade Social

Período: Janeiro a Abril de 2020/Quadrimestre: Janeiro a Abril

RGE - Anexo 1 (LRF, Art. 55, inciso I, alínea "a")

Limite de Alerta (VIII) = (0,90 x VI) (Inciso II do §1º do art. 59 da LRF)

1.324.632,88

R\$ 1,00

48,60



---

ELANO FEIJÓ DAMASCENO  
Superintendente



---

ISYSERVICE CONTABILIDADE EIRELI  
Contador - CRC CRC915/O-4



---

MARCELO DE CASTRO FRADIQUE ACCIOLY  
Presidente



---

ANDRESSA DE ANDRADE LIMA  
Secretária Executiva

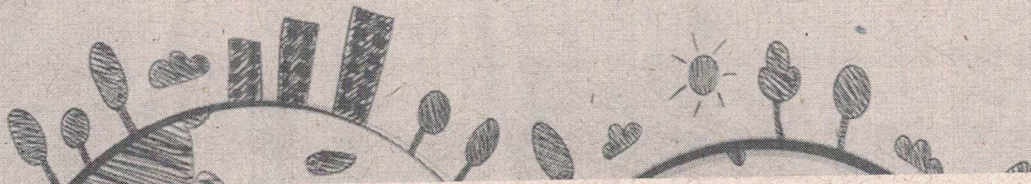

RELATÓRIO DE GESTÃO FISCAL

DEMONSTRATIVO DA DESPESA COM PESSOAL  
1º QUADRIMESTRE DE 2020

R\$ 1,00

RGF - ANEXO I (Portaria STN nº 72, art. 15, inciso IV, a)

DESPESA COM PESSOAL	DESPESAS EXECUTADAS (Últimos 12 Meses)		TOTAL (c = a + b)
	LIQUIDADAS (a)	INSCRITAS EM RESTOS A PAGAR NÃO PROCESSADOS <sup>1</sup> (b)	
DESPESA BRUTA COM PESSOAL (CONTRATO DE RATEIO) (I)	110.394,47	0,00	110.394,47
Pessoal Ativo	110.394,47		
Vencimentos, Vantagens e Outras Despesas Variáveis	92.879,97		
Obrigações Patronais	17.514,50	0,00	110.394,47
Outras despesas de pessoal decorrentes de contratos de terceirização (§ 1º do art. 18 da LRF)	0,00	0,00	-
DESPESAS NÃO COMPUTADAS (CONTRATO DE RATEIO) (§ 1º do art. 19 da LRF) (II)	0,00	0,00	0,00
Indenizações por Demissão e Incentivos à Demissão Voluntária	0,00	0,00	0,00
Decorrentes de Decisão Judicial de período anterior ao da apuração			
Despesas de Exercícios Anteriores de período anterior ao da apuração			
DESPESA COM PESSOAL (CONTRATO DE RATEIO) (III) = (I - II)	110.394,47	0,00	110.394,47
DESPESA COM PESSOAL (RECURSOS PRÓPRIOS) (IV)	0,00	0,00	
<b>DESPESA TOTAL COM PESSOAL - DTP (V) = (III + IV)</b>	<b>110.394,47</b>	<b>0,00</b>	<b>110.394,47</b>

**Consórcio Público de  
Manejo dos Resíduos  
Sólidos da Região  
Metropolitana B**

ENDEREÇO  
RUA TABELIÃO JOSÉ GAMA FILHO, 540, SALAS, nº  
09 10 CENTRO, CEP: 62870-000, PACAJUS  
CNPJ: 31.164.621/0001-34  
TELEFONE  
(85) 3348-1578



RGF - ANEXO I (Portaria STN nº 72, art. 15, inciso IV, a)

R\$ 1,00

<b>DESPESA BRUTA COM PESSOAL POR ENTE CONSORCIADO</b>	<b>VALOR TRANSFERIDO POR ENTES CONSORCIADOS</b> (Conforme Contratos de Rateio) *	<b>PARTICIPAÇÃO PARA CUSTEIO PESSOAL POR ENTE CONSORCIADO %</b> (Conforme Percentual Crédito por Contrato de Rateio)	<b>VALOR EXECUTADO CUSTEADO PELO ENTE CONSÓRCIADO</b> (Conforme Percentual Créditos Contratos Rateio)
CHOROZINHO	387.418,80	16,67	18.399,08
GUAIUBA	387.418,80	16,67	18.399,08
HORIZONTE	387.418,80	16,67	18.399,08
ITAITINGA	387.418,80	16,67	18.399,08
OCARA	387.418,80	16,67	18.399,08
PACAJUS	387.418,80	16,67	18.399,08
<b>TOTAL CONTRATOS DE RATEIO</b>	<b>2.324.512,80</b>	<b>100,00</b>	<b>110.394,47</b>

\*ÚLTIMOS DOZE MESES

**Consórcio Público de  
Manejo dos Resíduos  
Sólidos da Região  
Metropolitana B**

ENDEREÇO  
RUA TABELIÃO JOSÉ GAMA FILHO, 540, SALAS, nº  
09 10 CENTRO, CEP: 62870-000, PACAJUS  
CNPJ: 31.164.621/0001-34  
TELEFONE  
(85) 3348-1578

CONSORCIO PUBLICO DE MANEJO DE RESIDUOS SÓLIDOS - Poder EXECUTIVO

Relatório de Gestão Fiscal

**Demonstrativo da Disponibilidade de Caixa e dos Restos a Pagar**

Orçamento Fiscal e da Seguridade Social

Período: Janeiro a Abril de 2020/Quadrimestre: Janeiro a Abril

RGE - Anexo 5 (LRF Art. 55 inciso III alínea "a")

Identificação dos Recursos	Disponibilidade de Caixa Bruta (a)	Obrigações Financeiras				Insuficiência financeira verificada no consórcio público (f)	Disponibilidade de Caixa Líquida (Antes da Inscrição em Restos a Pagar Não Processados) (g)=(a-(b+c+d+e)-f)	Restos a Pagar Empenhados e Não Liquidados do Exercício	Empenhos Não Liquidados Cancelados (Não Inscritos por Insuficiência Financeira)
		Restos a Pagar Liquidados e Não Pagos		Restos a Pagar Empenhados e Não Liquidados de Exercícios Anteriores (d)	Demais Obrigações Financeiras (e)				
		De Exercícios Anteriores (b)	Do Exercícios (c)						
<b>Total dos Recursos Vinculados (I)</b>	0,00	0,00	0,00	0,00	0,00	0,00	0,00	0,00	
<b>Total dos Recursos Não Vinculados (II)</b>	2.449.467,50	14.328,58	3.412,62	2.629,87	0,00	0,00	2.429.096,43	69.133,61	
Recursos Ordinários	2.449.467,50	14.328,58	3.412,62	2.629,87	0,00	0,00	2.429.096,43	69.133,61	
<b>Total (III) = (I + II)</b>	2.449.467,50	14.328,58	3.412,62	2.629,87	0,00	0,00	2.429.096,43	69.133,61	

R\$ 1,00



ELANO FEIJÓ DAMASCENO

Superintendente



ISYSERVICE CONTABILIDADE EIRELI

Contador - CRC CRC915/O-4



MARCELO DE CASTRO FRADIQUE ACCIOLY

Presidente



ANDRESSA DE ANDRADE LIMA

Secretária Executiva